

UWAGI :

- WYMIARY NALEŻY SPRAWDZIĆ NA BUDOWIE
- WSZELKIE ZAUWAŻONE ROZBIEŻNOŚCI NALEŻY ZGŁASZAĆ AUTOROM PROJEKTU PRZED ROZPOCZĘCIEM ROBÓT BUDOWLANYCH.
- NINIEJSZY PROJEKT ROZPATRYWAĆ Z KOMPLETEM OPRACOWAŃ BRANŻOWYCH.
- STOSOWAĆ WYŁĄCZNIE WYROBY DOPUSZCZONE DO OBROTU I STOSOWANIA W BUDOWNICTWIE WG USTAWY PRAWO BUDOWLANE POTWIERDZONE NIEZBĘDNYMI ATESTAMI.
- ROBOTY PROWADZIĆ ZGODNIE Z WYTYCZNYMI ZAWARTYMI W PROJEKCIE BUDOWLANYM ORAZ ZASADAMI SZTUKI BUDOWLANEJ.
- REALIZACJA W OPARCIU O WIELOBRANŻOWY NADZÓR AUTORSKI.

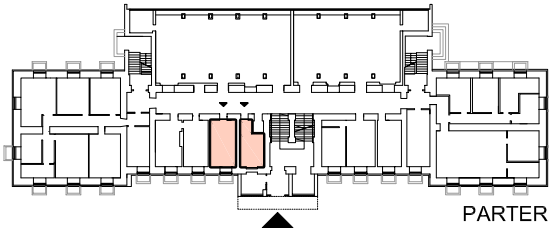

Lp.	POMIESZCZENIE	POSADZKA	POW.
0.1	PRZEDSIONEK	GRES	4,96 m²
0.2	WC DAMSKI + WC NP	GRES	12,96 m²
RAZEM DAMSKI			17,92 m²
0.3	PRZEDSIONEK	GRES	5,99 m²
0.4	WC MĘSKI	GRES	8,34 m²
RAZEM MĘSKI			14,33 m²

RAZEM DAMSKI + MĘSKI	32,25 m²
----------------------	----------

LEGENDA :

- ŚCIANY ISTNIEJĄCE
- WYBURZENIA
- PROJEKTOWANE ŚCIANY z PŁYT GK
- ŚCIANKI SYSTEMOWE - KABINY WC / PISUARY
- WENTYLACJA WSPOMAGANA MECHANICZNIE
WENTYLATORY WYCIĄGOWE ZINTEGROWANE Z OŚWIETLENIEM, Z OPÓŹNIENIEM WYŁĄCZANIA

BIURO ARCHITEKTONICZNE KRZYSZTOF S. BIAŁKA ARCHITEKT			
ul. ŁOBZOWSKA 16 TEL.FAX 012/633.41.22		31 – 140 KRAKÓW TEL.KOM. 0601.54.75.03 CZŁONEK IZBY ARCHITEKTÓW NUMER EWIDENCYJNY MP-0067	
ZLECENIODAWCA	POLITECHNIKA KRAKOWSKA		
TEMAT	PRZEBUDOWA TOALET W BUDYNKU W-3 (10-21)		
ADRES BUDOWY	KRAKÓW, UL.WARSZAWSKA 24, DZIAŁKA NR 3/12		
BRANŻA	ARCHITEKTURA		
FAZA	PROJEKT BUDOWLANY		
TREŚĆ RYSUNKU	RZUT PARTERU		
AUTOR	arch. Michał GRUSZCZYŃSKI nr ew. upr. MPOIA/064/2011		
ZESPÓŁ	arch. Agnieszka KUŚ		
SPRAWDZIŁ	arch. Krzysztof S. BIAŁKA nr ew. upr. 402-Km/74	DATA SPR.	
DATA 12.2020	NR ZLEC. 4/2020	SKALA 1:50	A4 NR RYS.
ZASTRZĘGA SIĘ WSZELKIE PRAWA WYNIKAJĄCE Z USTAWY O PRAWIE AUTORSKIM. RYSUNEK TEN NIE MOŻE BYĆ : PRZERYŚLOWANY , ZMIENIONY LUB ODSTĄPIĆ KOMUKOLWIEK BEZ PISEMNEJ ZGODY AUTORA . PODSTAWA PRAWNA : USTAWA O PRAWIE AUTORSKIM I PRAWACH POKREWNYCH Z DNIA 4.02.1994 (DZ.U.NR 24 z 1994 r poz 83) . Autodesk Architectural Desktop 3.0, nr licencji:700-50271292			